Lotus Notes 8.5.3

Lotus Notes ist nicht unbedingt die beliebteste Mail-Software, aber noch immer stark verbreitet. Auch mit dieser Software kann man auf den psync-Server zugreifen.

- Beim Anlegen eines neuen Kalenders muss man die Option `iCalendar` und `A private calendar` angeben.
- Unter Label sollte man einen ansprechenden Namen vergeben
- Username und Passwort sollte klar sein
- Unter URL muss die psync-URL angegeben werden `https://data.psync.de/remote.php/caldav/calendars/<USER>/<KALENDER>/`
- Eine passende Hintergrund- und Schriftfarbe definieren
- Auf OK klicken, weitere Kalender einbinden und Spaß haben

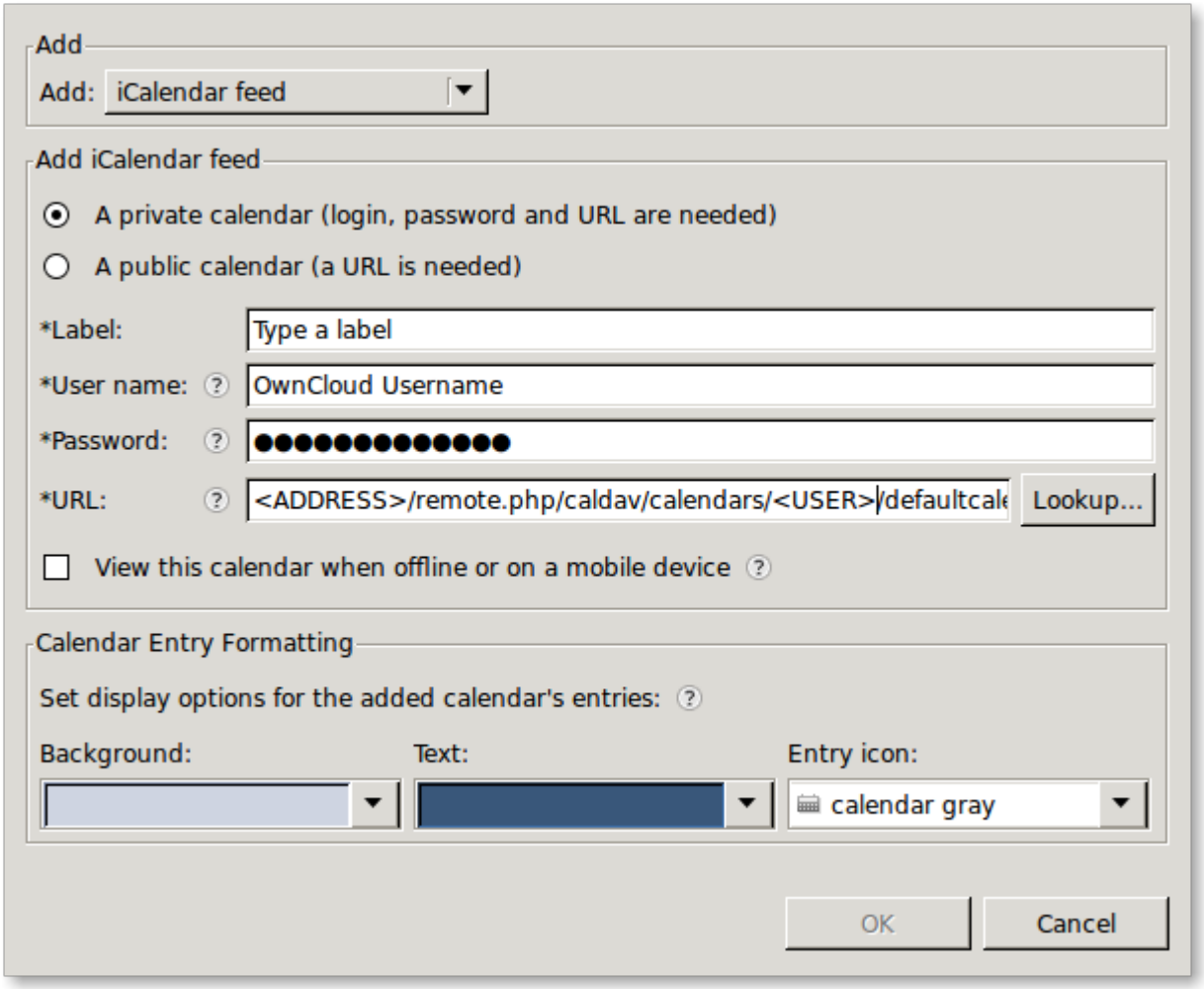

From:
https://howto.psync.de/ - **Howto**

Permanent link:
https://howto.psync.de/doku.php/kalender_kontakte/windows/lotus_notes?rev=1405190988

Last update: **2020/08/03 20:29**